

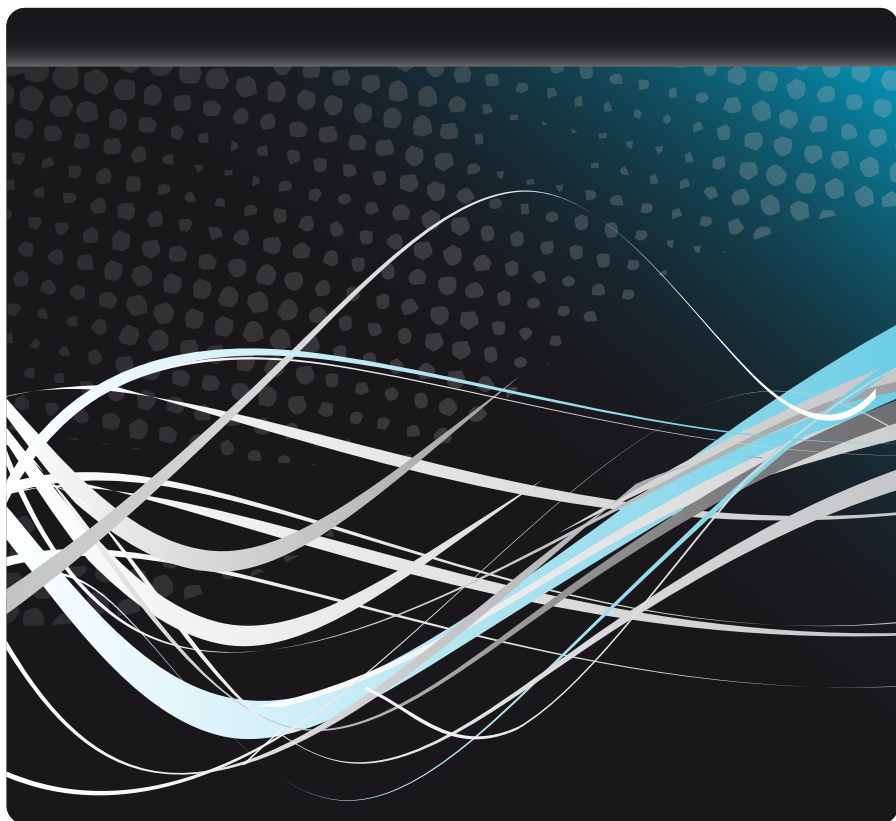

## Instructivo de Instalación HP OFFICEJET PRO 8000, 8500



## RECOMENDACIONES GENERALES

ES UN INFORME DE LOS CUIDADOS Y RECOMENDACIONES A TENER EN CUENTA PARA EL CORRECTO FUNCIONAMIENTO DEL SISTEMA CONTINUO EN SU IMPRESORA.

### ATENCIÓN

LEER ESTAS RECOMENDACIONES ANTES DE COMENZAR A INSTALAR EL SISTEMA.

Los tanques del sistema están divididos en dos compartimientos unidos por vaso comunicante (igual a un encendedor). Se crean **dos niveles de tinta**, uno en cada compartimiento, y debe controlarse que en *el compartimiento del aire (el más fino)*, no debe haber más de 1 cm. de tinta, porque sino se eleva el nivel de presión de tinta y baja mucho mas tinta de la normal.

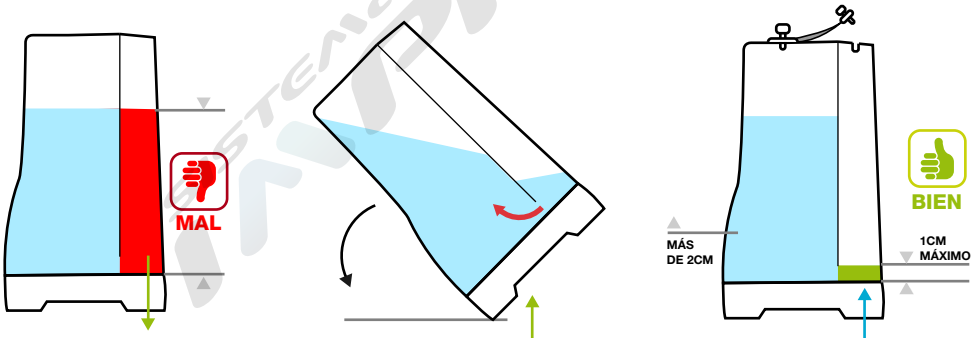

Si hay más de un centímetro debe **inclin** los tanques para que la tinta pase del compartimiento fino al ancho. El compartimiento de la tinta (el mas ancho) no debe tener NUNCA menos de 2 cm de tinta porque se corre el riesgo que el sistema comience a trabajar con aire y esto, a su vez, dañe los inyectores de la impresora.

#### NOTA

Si el compartimiento más fino esta vacío, es correcto.

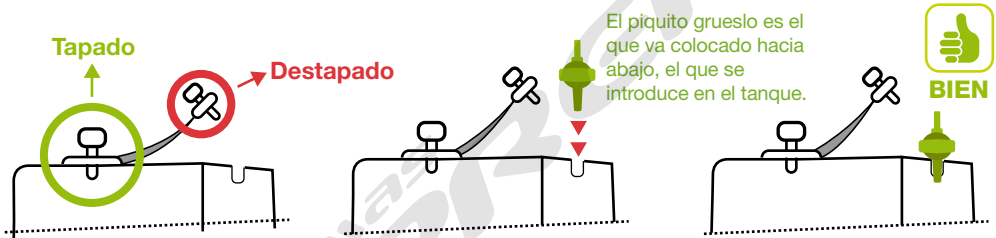

#### Limpieza del Filtro de Aire

Los filtros deben estar **permanentemente BLANCOS** en el centro del mismo (en la parte del centro donde tiene la felpa que filtra el aire). Si al filtro se le mancha la felpa con tinta, debe quitarse, *lavarse con agua* (corriente, caliente o fría), y dejarse secar durante 48 hs. Pasado este tiempo debe soplarse para verificar que pase perfectamente el aire, si esto no sucede, debe utilizarse el sistema sin filtros durante un tiempo hasta conseguir un filtro nuevo por garantía, con los tapones donde van los filtros DESTAPADOS.



#### NOTA

Mientras el sistema no tiene filtros, la impresora puede utilizarse perfectamente, con los tapones de los filtros DESTAPADOS, y esto no genera ningún inconveniente, pero debe tener en cuenta que **el tiempo de utilización del sistema sin filtros no debe superar los 30 días.**

**ATENCIÓN**

**EL NO RESPETAR LAS RECOMENDACIONES DADAS PUEDE GENERAR DAÑOS IRREPARABLES EN LA IMPRESORA, QUE NO ESTÁN CUBIERTOS EN LA GARANTÍA DEL SISTEMA.**

**1 ALTURA DE LOS TANQUES**

Los tanques van a 10 cm de altura con respecto a la base de la impresora, sino se respeta esta indicación, no llega la cantidad de tinta correcta a los cartuchos.

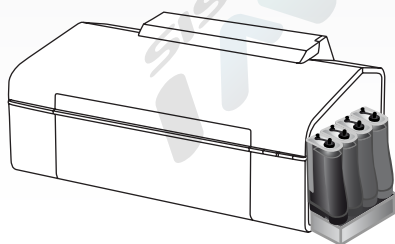

Vista Frontal del Sistema



**10 CM  
DE ALTURA**

**2 RECOMENDACIONES DE USO Y DURABILIDAD DEL CABEZAL**

Debe tratar de **no realizar más de 60 impresiones seguidas** para no sobrecalentar el cabezal independiente que posee en la impresora. Estos modelos de impresoras tienen la característica de tener un **cabezal intercambiable**, el cual posee una vida útil relativa a la cantidad de copias que se realizan por día y el tipo de impresiones que realiza.

**NO debe realizar más de 60 impresiones seguidas**

**3 RESETEO DE CHIPS**

En caso de que marque "falta tinta", precionar el botón de toma de papel y "aceptar" en el mensaje que muestre la PC.

**ATENCIÓN**

- ▶ Antes de instalar el sistema debe **desconectar la impresora de la electricidad**, y el carro de impresión debe estar libre.

- ▶ **Liberar el Carro de Impresión**

Con la impresora encendida debe **abrir la tapa de su impresora**, y el carro se ubicará en la posición de cambio de cartuchos. Una vez que el carro se encuentra en este lugar, **desconectar la impresora de la electricidad** y el carro quedará libre.

- ▶ **Altura de los Tanques**

Los tanques van a 10cm de altura con respecto a la base de la impresora, comenzando a medir desde donde se apoya la impresora.

**INSTALACIÓN DEL SISTEMA CONTINUO EN LA IMPRESORA**

A



B

PASO

01

- A. Desconectar la impresora de la electricidad.
- B. Sacar los cartuchos originales de la impresora.



PASO

02

Sacar los chips de los cartuchos originales con un cutter como se muestra en la imagen.



A



B

PASO

03

A.B. Pegar todos los chips que se quitaron de los cartuchos originales (con el pegamento que ya tienen) en los cartuchos del sistema.



A



B

PASO

04

A. Calzar los cartuchos en el cabezal de impresión.

B. Cerrar la tapa de los cartuchos.

**NOTA:**

Es muy importante que el sistema quede a **10 cm de altura** con respecto a la base de la impresora como se muestra en la imagen.

Así quedará terminada la instalación del sistema continuo Imprek en su impresora:



**Consultas**

Por cualquier duda o consulta recuerde que puede comunicarse con nosotros por las siguientes vías:

**E-Mail**

[soporte@imprek.com.ar](mailto:soporte@imprek.com.ar)

**Teléfonos**

6385-0225

Seleccionar la Opción de Servicio Técnico

[www.imprek.com.ar](http://www.imprek.com.ar)