

SISTEMAS  
**IMPREK**

Instructivo de Instalación

**CANON IX6510**

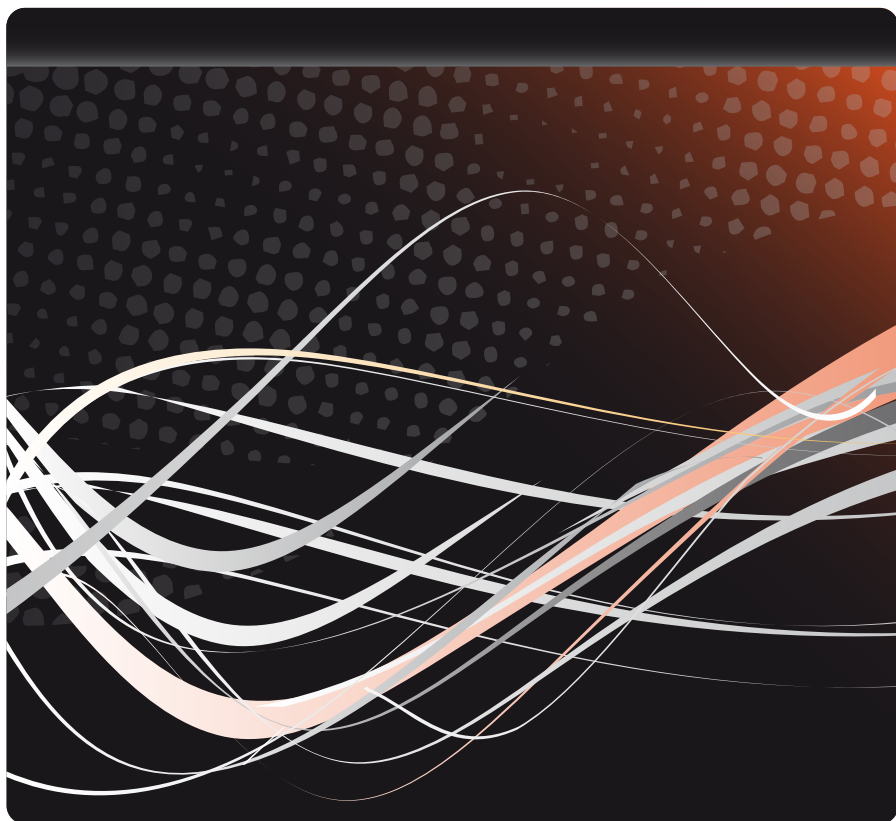

[www.imprek.com.ar](http://www.imprek.com.ar)

## RECOMENDACIONES GENERALES

ES UN INFORME DE LOS CUIDADOS Y RECOMENDACIONES A TENER EN CUENTA PARA EL CORRECTO FUNCIONAMIENTO DE UN SISTEMA CONTINUO EN IMPRESORAS CANON.

### ATENCIÓN

LEER ESTAS RECOMENDACIONES ANTES DE COMENZAR A INSTALAR EL SISTEMA.

Los tanques del sistema están divididos en dos compartimientos unidos por vaso comunicante (igual a un encendedor). Se crean **dos niveles de tinta**, uno en cada compartimiento, y debe controlarse que en *el compartimiento del aire (el más fino)*, no debe haber más de 1 cm. de tinta, porque sino se eleva el nivel de presión de tinta y baja mucho mas tinta de la normal.

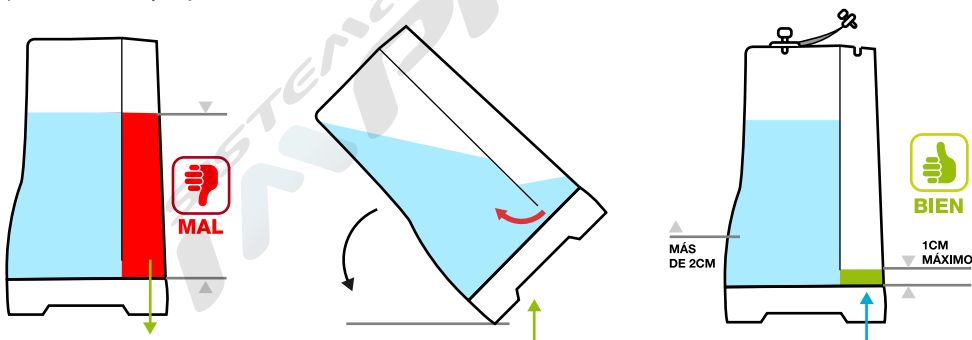

Si hay más de un centímetro debe **inclinarse los tanques** para que la tinta pase del compartimiento fino al ancho. El compartimiento de la tinta (el mas ancho) no debe tener NUNCA menos de 2 cm de tinta porque se corre el riesgo que el sistema comience a trabajar con aire y esto, a su vez, dañe los inyectores de la impresora.

#### NOTA

Si el compartimiento más fino esta vacío, es correcto.

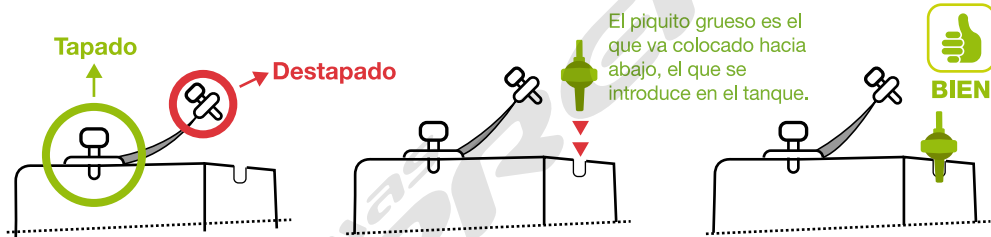

#### Limpieza del Filtro de Aire

Los filtros deben estar **permanentemente BLANCOS** en el centro del mismo (en la parte del centro donde tiene la felpa que filtra el aire). Si al filtro se le mancha la felpa con tinta, debe quitarse, **lavarse con agua** (corriente, caliente o fría), y dejarse secar durante 48 hs. Pasado este tiempo debe soplarse para verificar que pase perfectamente el aire, si esto no sucede, debe utilizarse el sistema sin filtros durante un tiempo hasta conseguir un filtro nuevo por garantía, con los tapones donde van los filtros DESTAPADOS.



#### NOTA

Mientras el sistema no tiene filtros, la impresora puede utilizarse perfectamente, con los tapones de los filtros DESTAPADOS, y esto no genera ningún inconveniente, pero debe tener en cuenta que **el tiempo de utilización del sistema sin filtros no debe superar los 30 días.**

**ATENCIÓN**

**EL NO RESPETAR LAS RECOMENDACIONES DADAS PUEDE GENERAR DAÑOS IRREPARABLES EN LA IMPRESORA, QUE NO ESTÁN CUBIERTOS EN LA GARANTÍA DEL SISTEMA.**

Los tanques van a la misma altura de la base de la impresora.

**INSTALACIÓN DEL SISTEMA CONTINUO EN LA IMPRESORA****PASO****01****Liberar el carro de impresión:**

Con la impresora encendida debe abrir la tapa de misma, y el carro se ubicará en la posición de cambio de cartuchos (en el centro de la impresora). Una vez que el carro se encuentra en este lugar, desconectar la impresora de la electricidad y el carro quedará libre (se podrá mover de un lado al otro).

**PASO****02**

Colocar la Traba el forma de "T" a la derecha del logo de Canon en el frente de la impresora como se ve en la imagen.

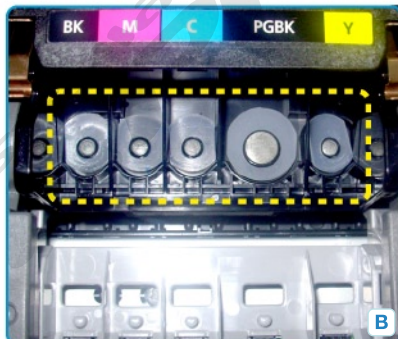
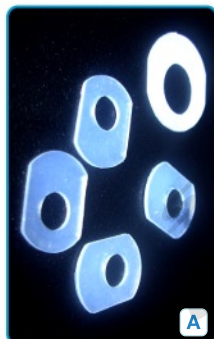
**PASO****03**

- A.** Gomitas transparentes.
- B.** Debe colocar estas gomitas transparentes dentro del carro de impresión como se ve en la imagen.



PASO

04

Quitar las trabas de seguridad naranjas de los cartuchos. También coloque los tanques a un nivel inferior a los cartuchos, para que los mismos no comiencen a perder tinta.



PASO

05

A. Calzar los cartuchos en el carro de la impresora hasta que traben haciendo presión hacia abajo.

B. Así tienen que quedar los cartuchos colocados.



PASO

06

Ajustar la manguera a la traba en forma de "T" (la que se colocó en el paso 2).

PASO

07

A. Mover el carro hacia el lateral derecho.

B. Luego mover el carro hacia el lateral izquierdo para verificar que el largo de la manguera llegue bien a ambos lados, y para verificar que no se enrosque, ni se trabe en alguna parte.

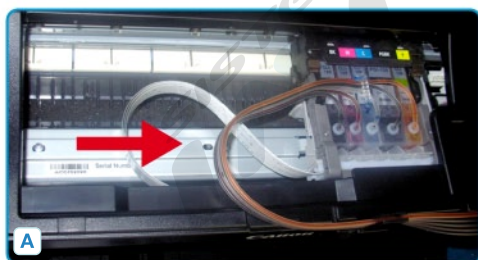

**PASO****08**

Colocar el otro clip rectangular en el lugar que se indica en la imagen (por encima del botón de encendido de la impresora).

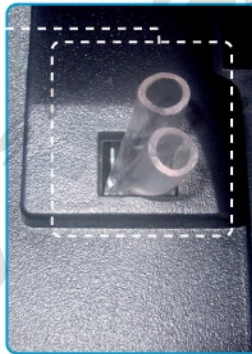
**PASO****09**

Colocar la manguera transparente doblada al medio dentro del orificio que se indica en la imagen.

**Nota:** Esto lo que hace es indicarle a la impresora que la tapa se encuentra cerrada aunque este abierto, ya que ahí se encuentra el sensor de tapa.

**PASO****10**

Asegurar la manguera al clip colocado en el paso 8.

**Colocar los tanques a un costado de la impresora y mantenerlos a la misma altura que la base de la misma.**

**PASO****11**

**NUNCA PONER LOS TANQUES A MÁS ALTURA, NI SOBRE LA IMPRESORA.**

# ATENCIÓN

## ANTES DE UTILIZAR LA IMPRESORA LEA LAS SIGUIENTES RECOMENDACIONES

- 1** El compartimiento de tinta más fino debe tener menos de 1cm de tinta.



- 2** Destape los tapones de los compartimentos de tinta más finos y coloque los filtros en su lugar.

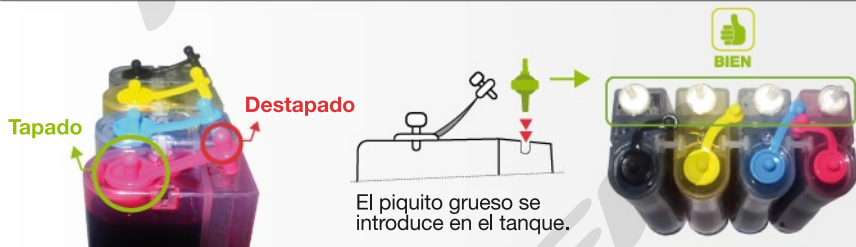

- 3** Mantenga los tanques a la misma altura de la base de la impresora.

**PASO****12**

Enchufe la impresora y enciéndala. Deje descansar el equipo durante 30 min. aprox. para que los niveles de tinta se establezcan. Pasado ese tiempo podrá comenzar a utilizarla.

**NOTA:** La impresora la deberá apagar siempre desde el botón de apagado/encendido.

**Consultas**

Por cualquier duda o consulta recuerde que puede comunicarse con nosotros por las siguientes vías:

**E-Mail**

[imprek@gmail.com](mailto:imprek@gmail.com)

**Teléfonos**

6385-0225

Internos:

131

132

133

134

135

136

107

[www.imprek.com.ar](http://www.imprek.com.ar)